

MODULARIO  
F C M S T 212



MINISTERO DELLE FINANZE  
DIREZIONE GENERALE DEL CATASTO E DEI SERVIZI TECNICI ERARIALI 59

6537

MOD. B (Nuovo Catasto Edilizio Urbano)

Lire  
15

# 65 NUOVO CATASTO EDILIZIO URBANO

(R. DECRETO-LEGGI 13 APRILE 1948, N. 652)

Planimetria dell'immobile situato nel Comune di **TORINO** Via *Nizza 26*

Ditta *S.p.a. "Via Nizza"*

Allegata alla dichiarazione presentata all'Ufficio Tecnico Erariale di **TORINO**

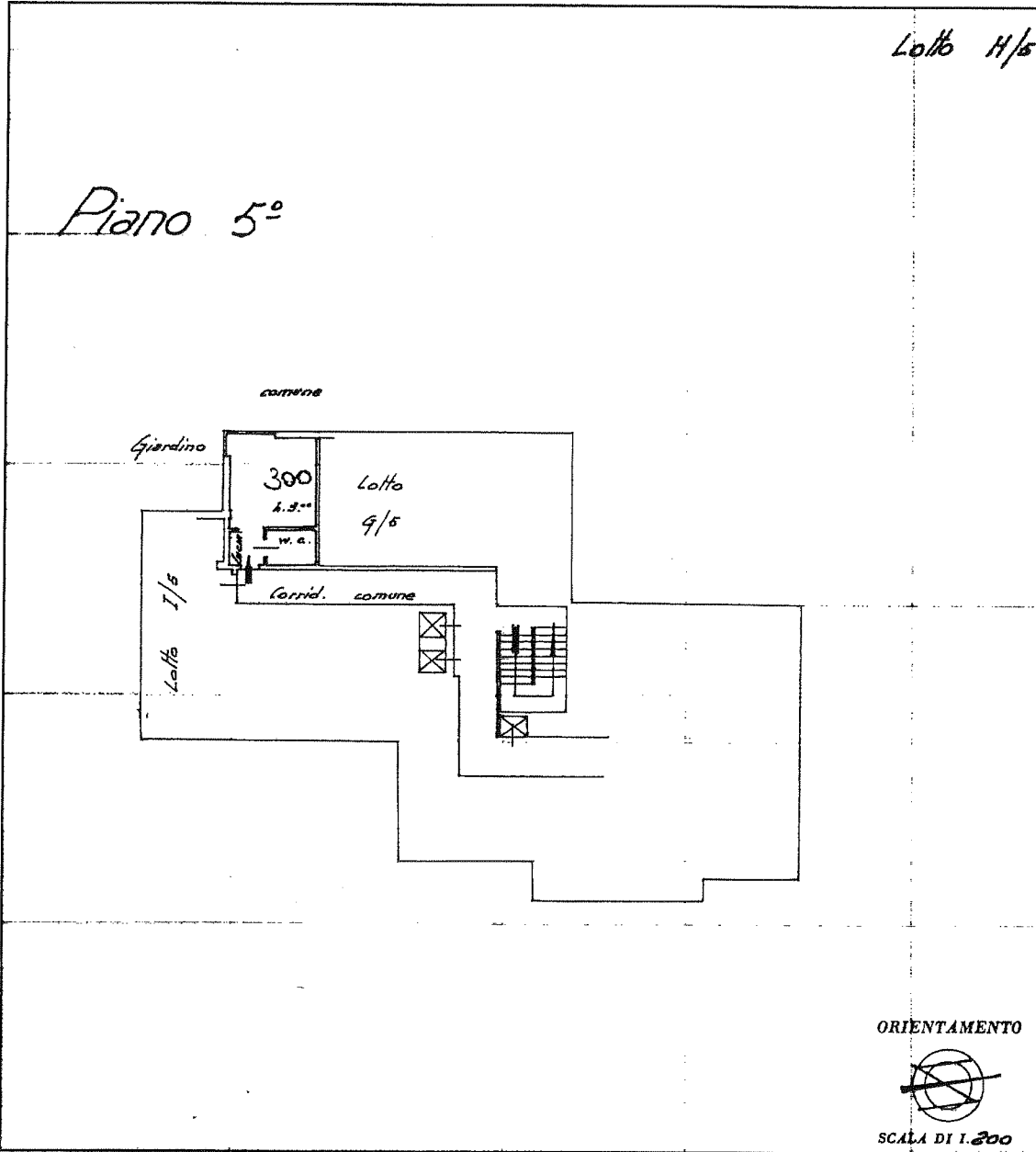

SPAZIO RISERVATO PER LE ANNOTAZIONI D'UFFICIO

DATA  
PROT. N° 4842

Compilata dal *L. Arch.*  
*Garbalino Carlo Alberto*  
(Titolo, nome e cognome del tecnico)  
Iscritto all'Albo de *gli architetti*  
della Provincia di **TORINO**  
DATA **10 GIU. 1975**  
Firma: *CA. Corbellino*

Catasto dei Fabbricati - Situazione al 21/05/2020 - Comune di TORINO (L219) - < Foglio: 1303 - Particella: 93 - Subalterno: 5176 >  
VIA NITTA n. 26 piano: 5.

Ultima planimetria in atti