

**Agenzia del Territorio
CATASTO FABBRICATI
Ufficio Provinciale di
Torino**

Dichiarazione protocollo n. TO0122394 del 29/03/2013

Planimetria di u.i.u. in Comune di Torino

Via Madama Cristina

civ. 55

Identificativi Catastali:

Sezione:

Foglio: 187

Particella: 262

Subalterno: 12

Compilata da:

Gaddo Carlo

Iscritto all'albo:

Geometri

Prov. Vercelli

N. 1636

Scheda n. 1

Scala 1:200

PIANTA PIANO QUARTO (V° p.f.t.)
h. cm. 300

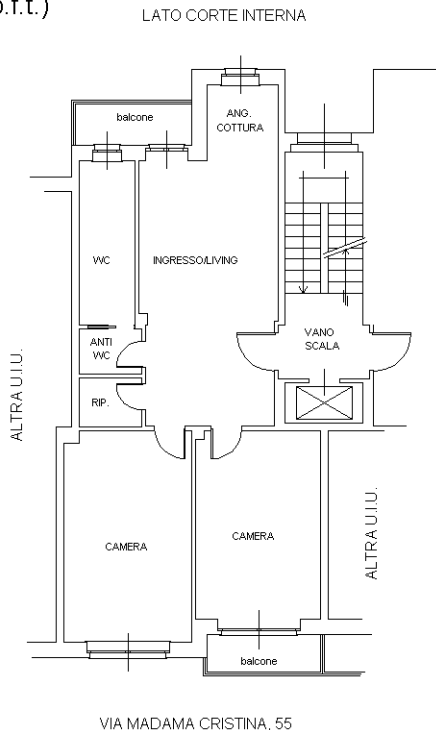

PIANTA PIANO PRIMO INTERRATO (S1)
h. cm. 330

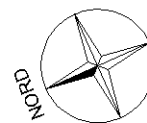
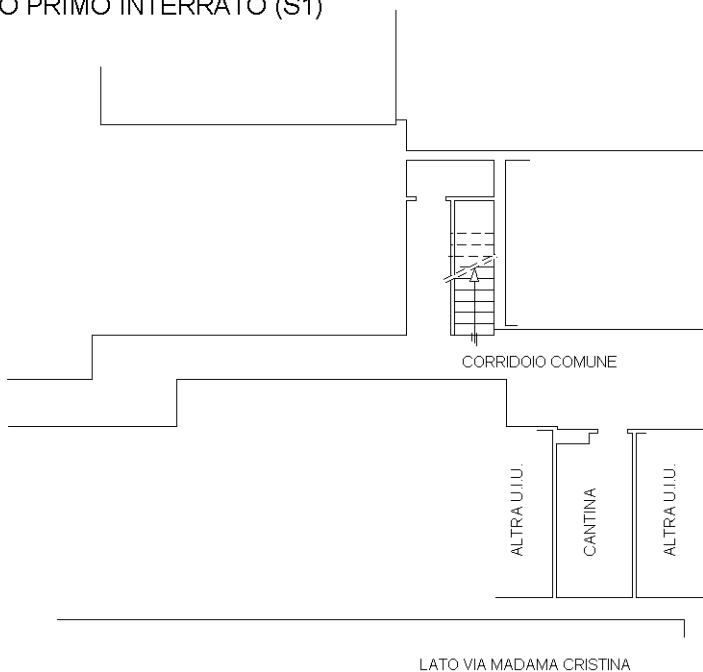

Ultima planimetria in atti